

COMUNE DI SAN CASCIANO VAL DI PESA

PIANO ATTUATIVO PER LA ZONA IDENTIFICATA DAL R.U.C. DI SAN CASCIANO V.P. COME "ARTU 7"

Ubicazione: Via Kennedy, San Casciano Val di Pesa

Intestatario: Immobiliare Val di Pesa di Boretti Paolo & C. s.a.s. Legale Rap.: Sig. Boretti Paolo
Progettisti: Ing. Fabio Corsinovi
Geom. Massimiliano Malanchi

Collaboratori: Arch. Francesca Bacchi
Geom. Irene Faggioli

TAV. 8 PROFILI AMBIENTALI - Stato sovrapposto -

Data: 21/12/2018 Scala 1:100

TAVOLA SOSTITUTIVA in adeguamento alla VAR. di cui alla DELIBERA n° 54 del 27/09/18

STUDIO MALANCHI e FAGGIOLI ASSOCIATI di Massimiliano Malanchi e Irene Faggioli
Via 2 Giugno n° 28, località Cerchia V.P. - Fl. - Tel. 055/822823 Fax 055/829849

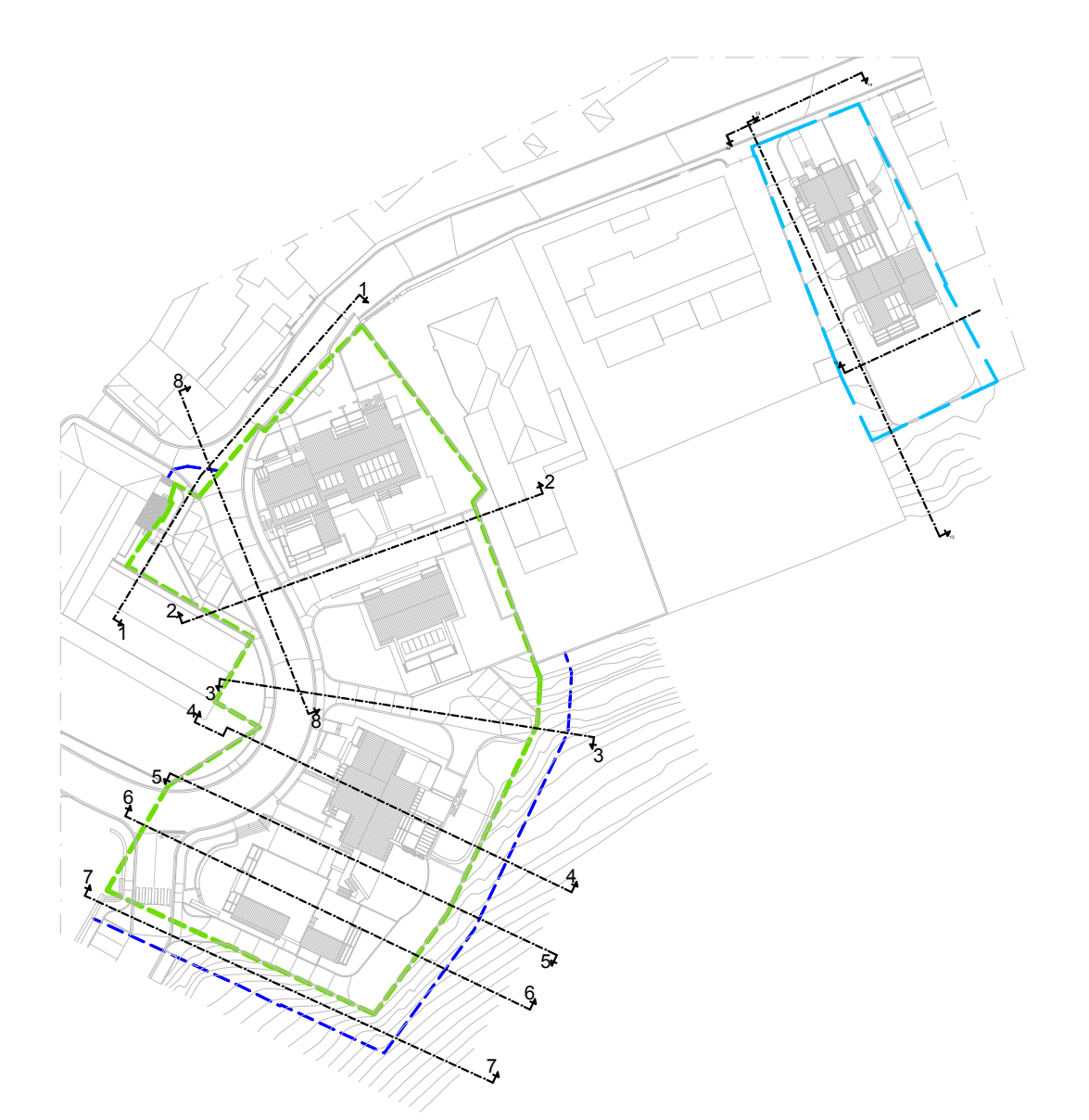
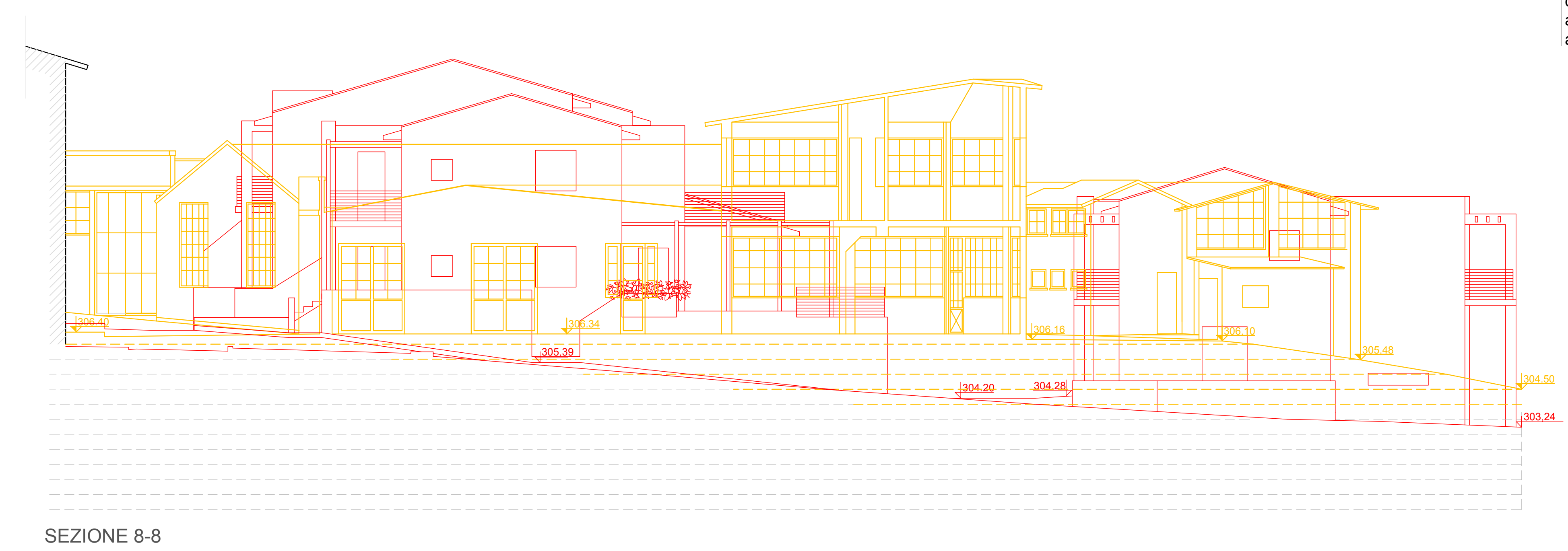
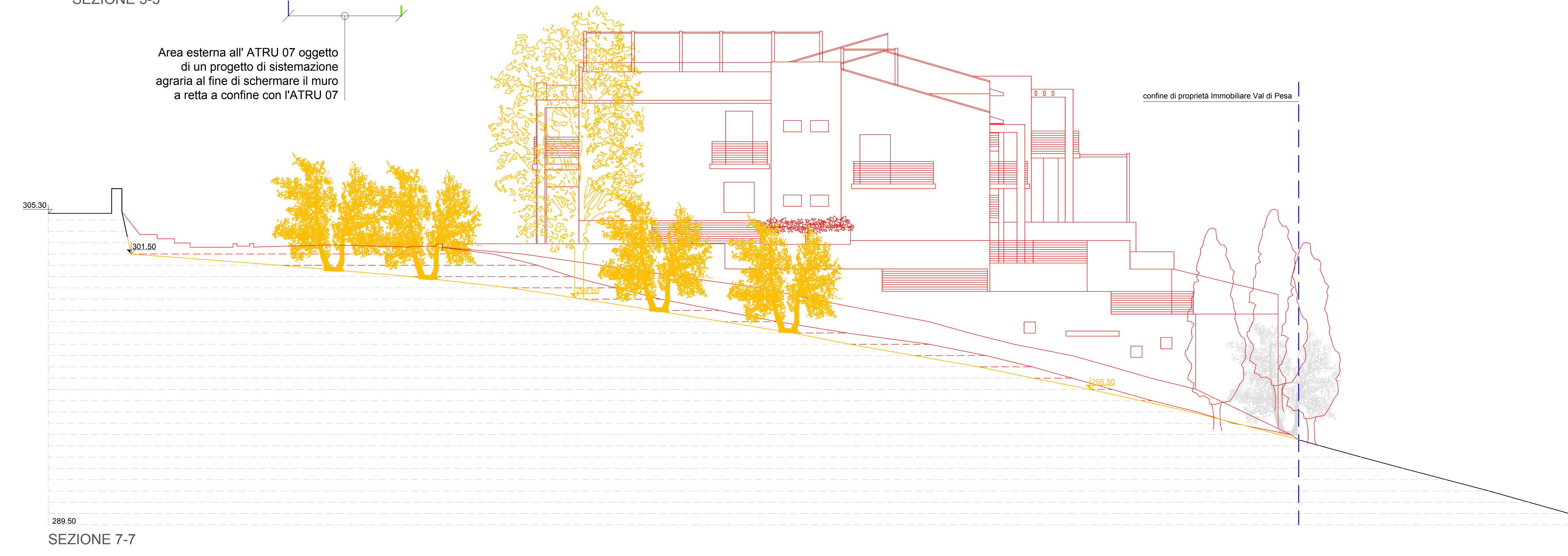
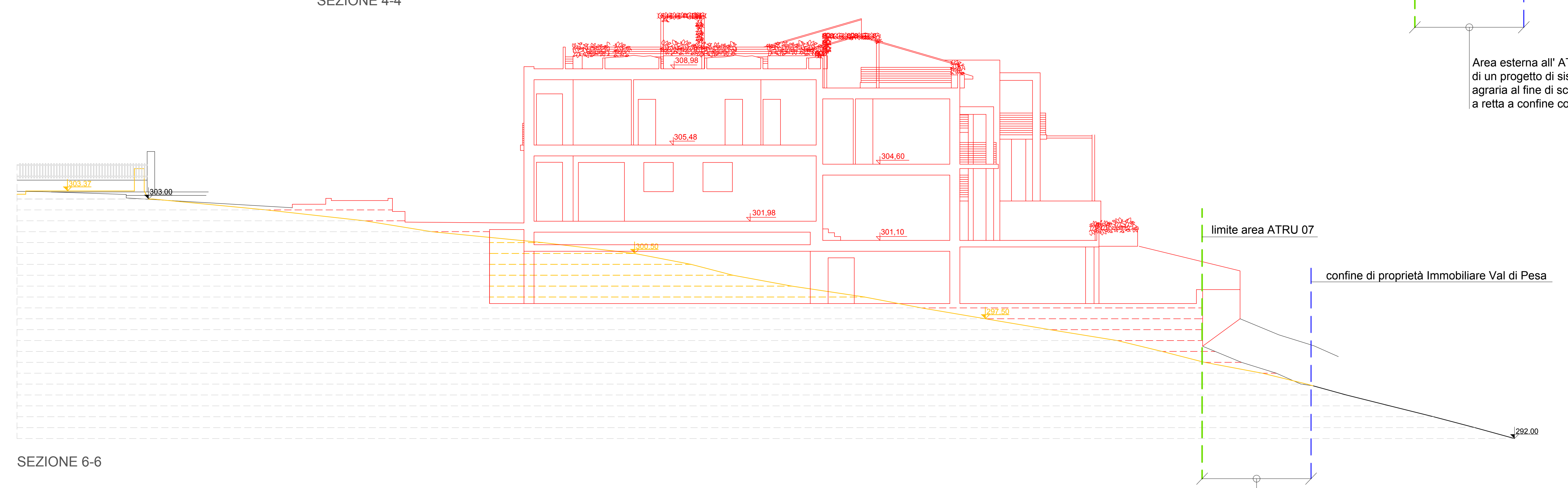
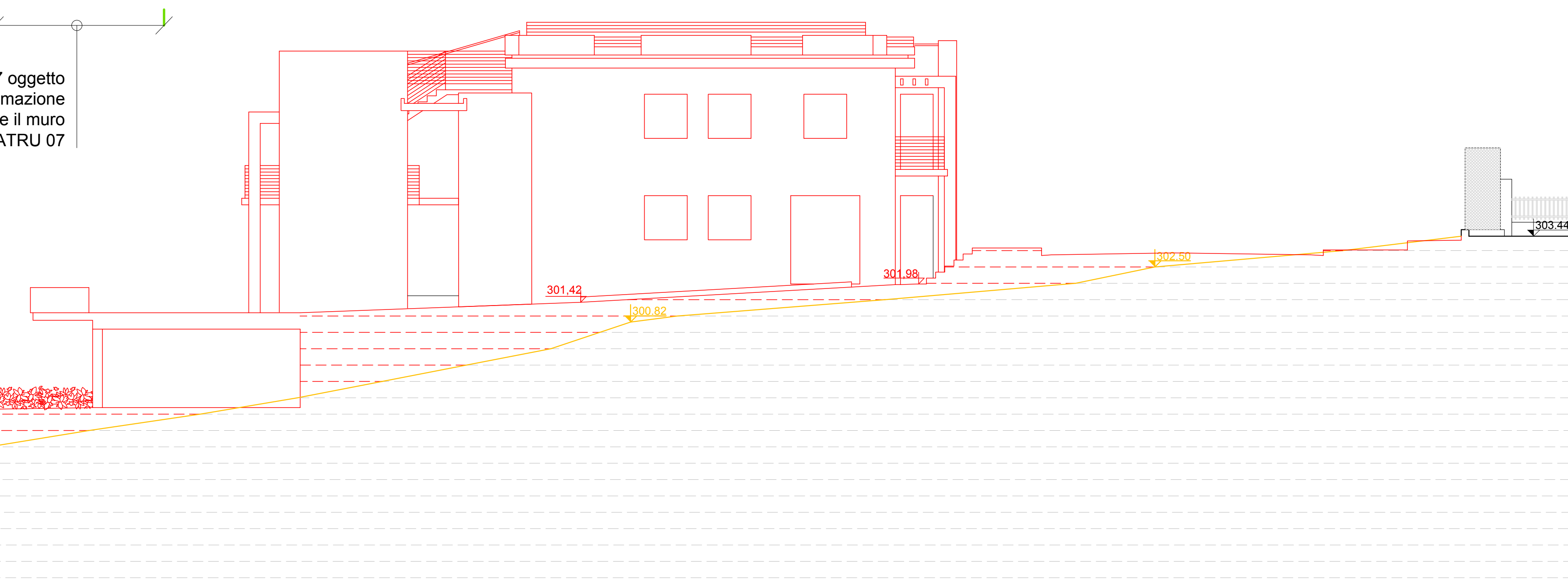
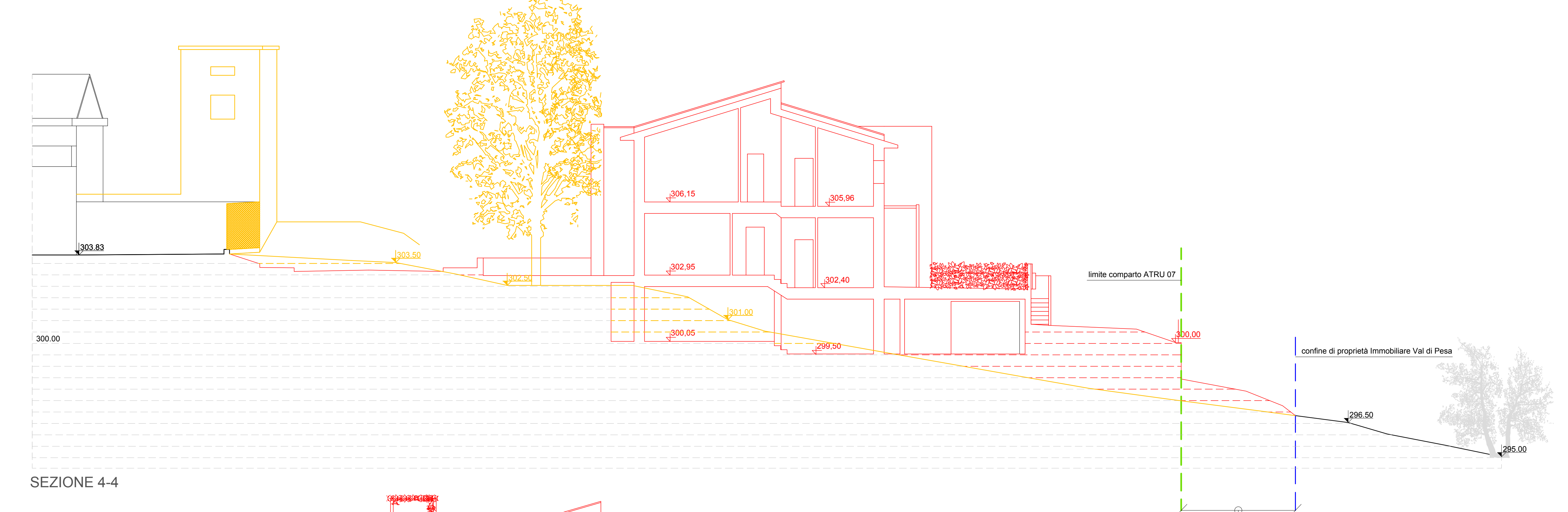
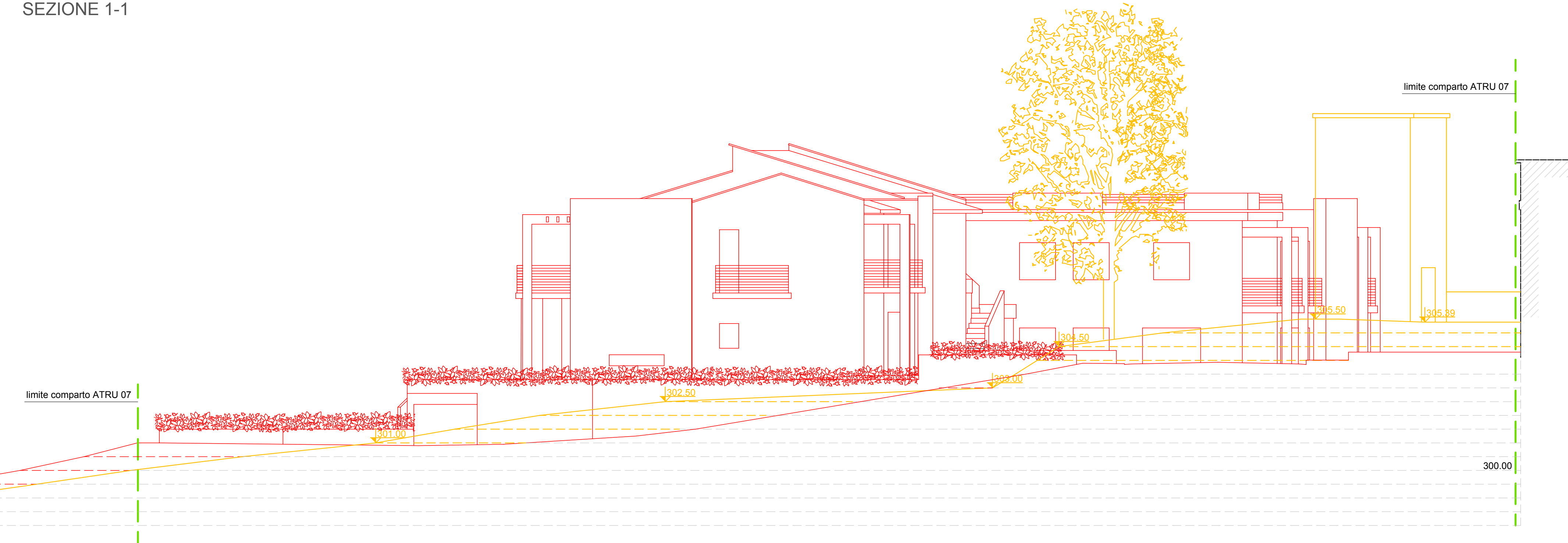
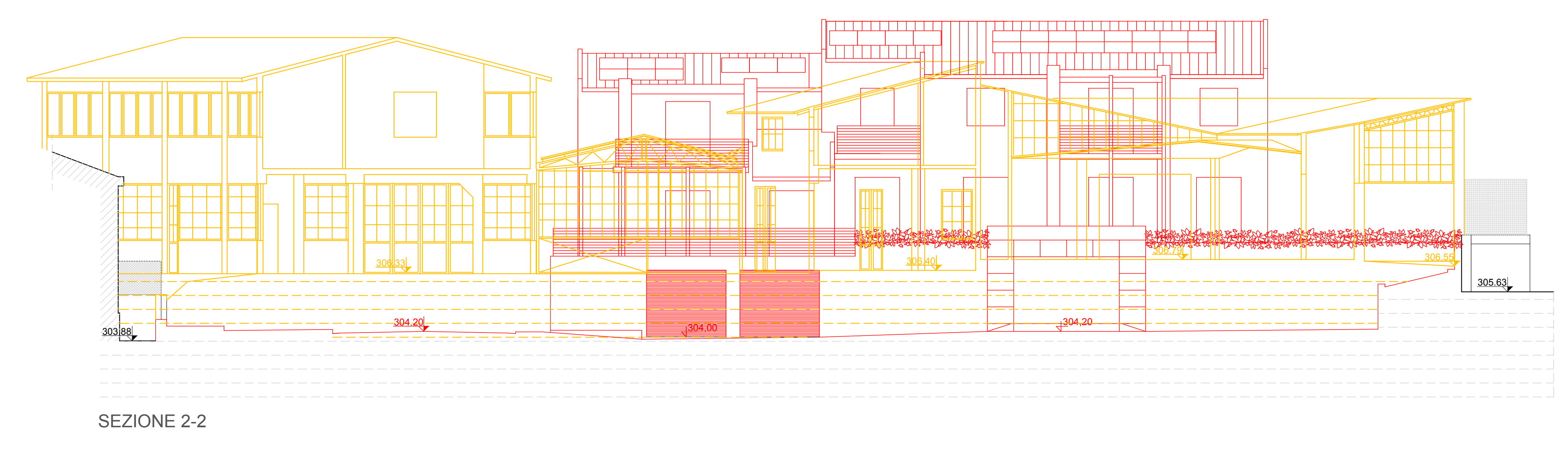
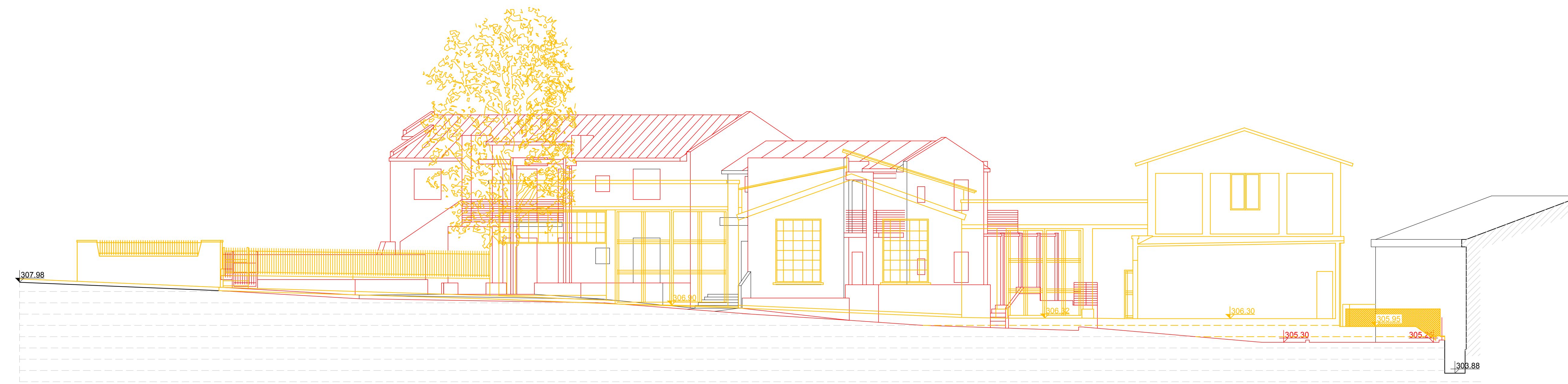

confine di proprietà Immobiliare Val di Pesa
limite comparto ATRU 07

Area esterna all' ATRU 07 oggetto di un progetto di sistemazione agraria al fine di schermare il muro a retta a confine con l'ATRU 07

confine di proprietà Immobiliare Val di Pesa
limite comparto ATRU 07

Area esterna all' ATRU 07 oggetto di un progetto di sistemazione agraria al fine di schermare il muro a retta a confine con l'ATRU 07

confine di proprietà Immobiliare Val di Pesa
limite comparto ATRU 07

Area esterna all' ATRU 07 oggetto di un progetto di sistemazione agraria al fine di schermare il muro a retta a confine con l'ATRU 07

limite area ATRU 07
confine di proprietà Immobiliare Val di Pesa

Area esterna all' ATRU 07 oggetto di un progetto di sistemazione agraria al fine di schermare il muro a retta a confine con l'ATRU 07